

Retos para México



ANTAD

Asociación Nacional de Tiendas de
Autoservicio y Departamentales, A.C.

Sergio Sarmiento

México tiene oportunidades enormes

- Tensiones internacionales con China y Rusia



- Posibilidades de nearshoring



Ventajas de México

- Encrucijada geográfica
- T-MEC
- Otros tratados comerciales
- Retos de productividad



Factores negativos

- Cancelación de AICM
- Medidas contra la inversión
- Reforma eléctrica
- Falta de certidumbre jurídica
- Violencia



Un presidente popular

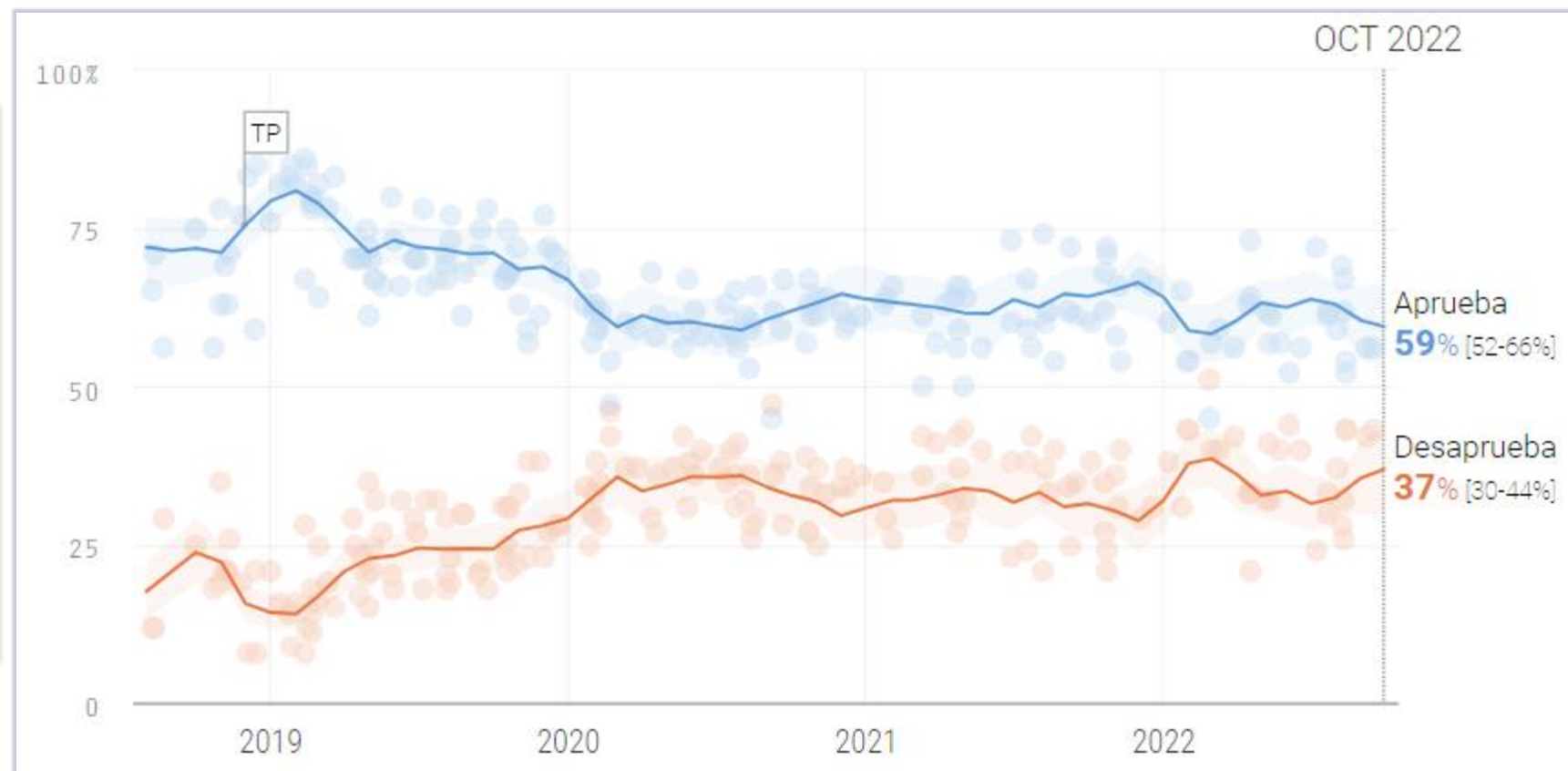
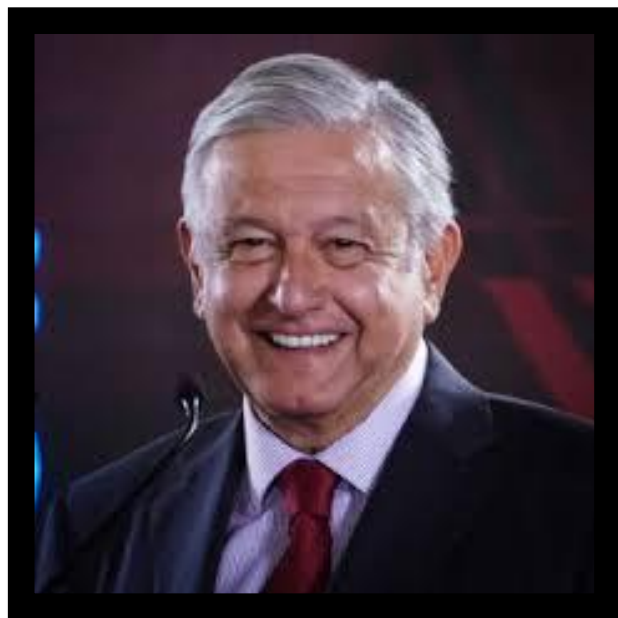

Fuente:



ORACULUS

Sergio Sarmiento

Un presidente con teflón

“I could stand in the middle of Fifth Avenue and shoot somebody, and I wouldn't lose any voters, OK? It's, like, incredible!”



Donald Trump
Enero 2016

Maquinaria de poder

- Morena, un partido creado apenas en 2014, se ha convertido en dominante



- El PVEM y el PT son satélites, pero dan mayoría absoluta



Cámara de Diputados

Partidos en la Cámara de Diputados

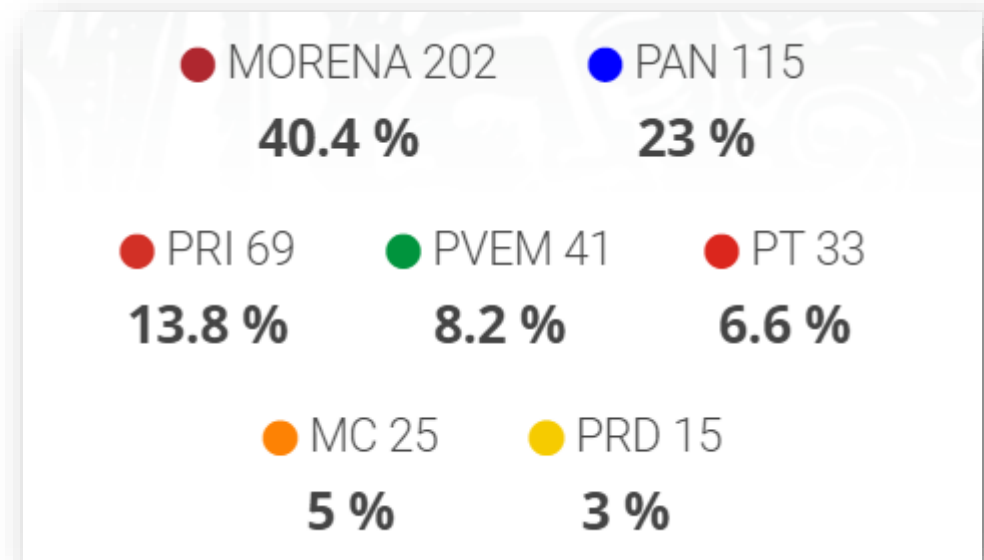
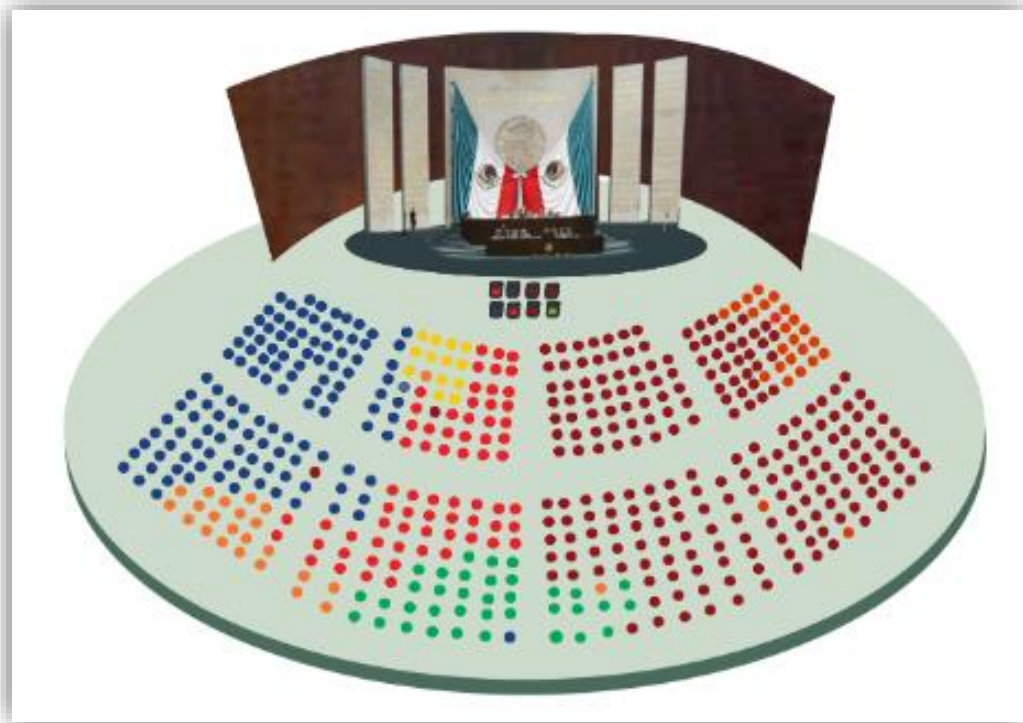

La 4T no es precisamente un gobierno de izquierda...

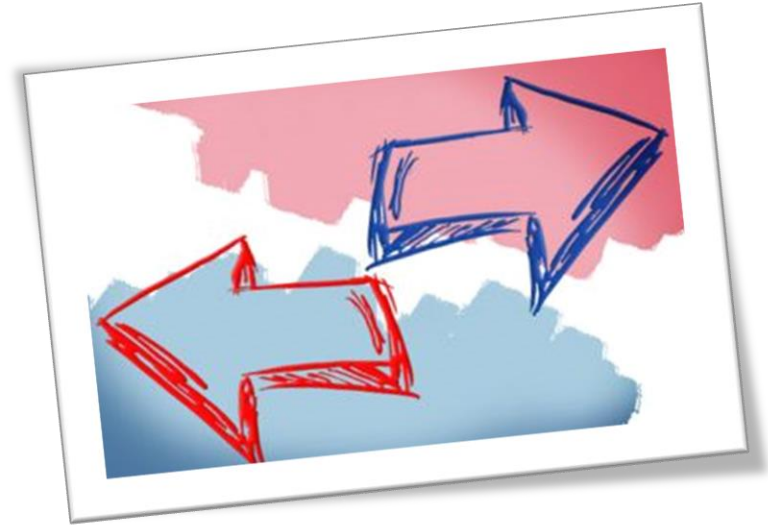

... es un régimen asistencialista



... y populista

“La gente no quiere vivir de beneficios del gobierno todo el tiempo. Lo que da orgullo al ser humano es tener un salario y llevar comida a casa con su trabajo”.



Luiz Inácio Lula da Silva,
2022

“La justicia es atender a la gente humilde, a la gente pobre. Esa es la función del gobierno... Hasta los animalitos... Ni modo que se le diga a una mascota: ‘A ver, vete a buscar tu alimento’. Se les tiene que dar su alimento. Sí, pero en la concepción neoliberal todo es populismo, paternalismo”.



Andrés Manuel
López Obrador,
29.3.2019

Lula da Silva mantuvo la privatización de Petrobras iniciada por el gobierno anterior



“Antes teníamos un monopolio en bancarrota. Hoy Petrobras es un orgullo de los brasileños”.

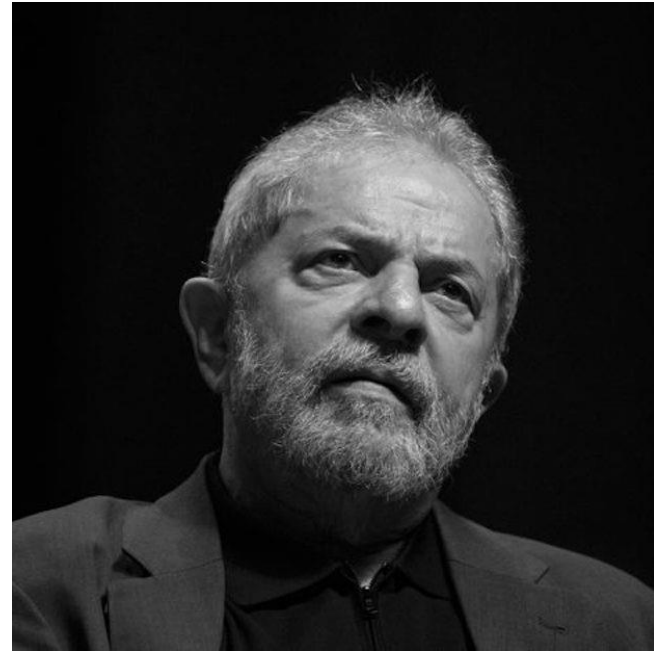

Luiz Inácio Lula da Silva

Andrés Manuel López Obrador ha tratado de regresar al monopolio absoluto de Pemex y de la CFE, y las dos empresas han registrado pérdidas enormes.



Pérdidas acumuladas 2019-2021

- Un billón 85,955 millones de pesos



Pobreza en México

- 2018 41.9%
- 2020 43.9

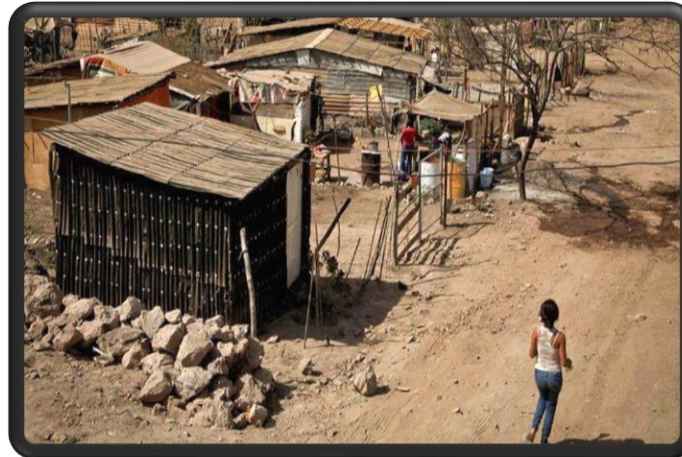

Pobreza extrema

- 2018 7.0%
- 2020 8.5

Fuente: Coneval

Sin acceso a servicios de salud

- 2018 16.2%
- 2020 28.2



Fuente: Coneval

El gasto público se ha manejado con prudencia...

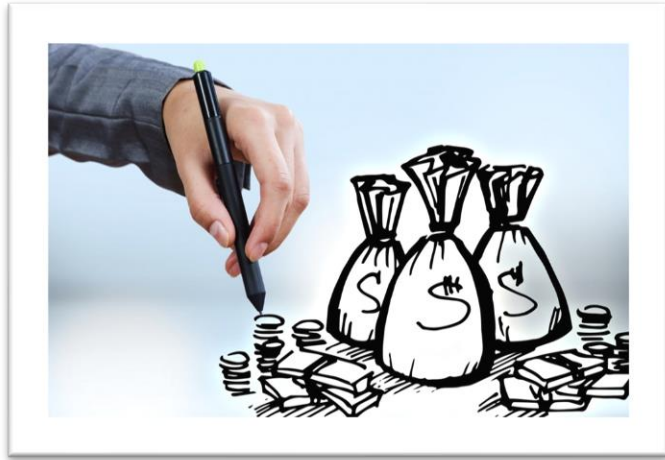

... pero se encauza cada vez más a subsidios



... sin focalización y sin controles adecuados

El gobierno ha establecido
trabas a la inversión productiva



... especialmente en energía

... pero también en minería,
campo, etc.

Sergio Sarmiento

PIB

Al segundo trimestre 2022

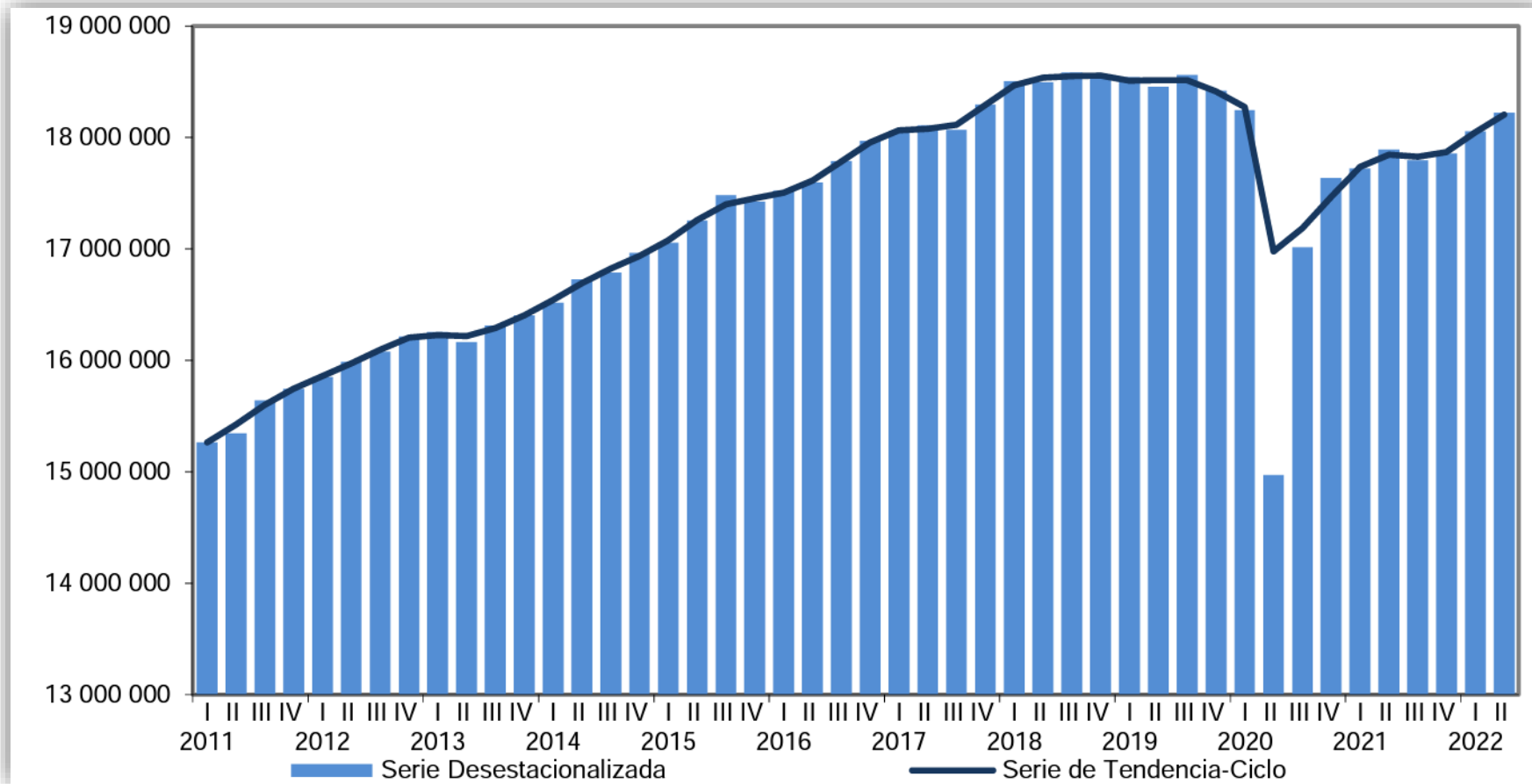

Fuente: INEGI

Inversión fija bruta

A agosto de 2022

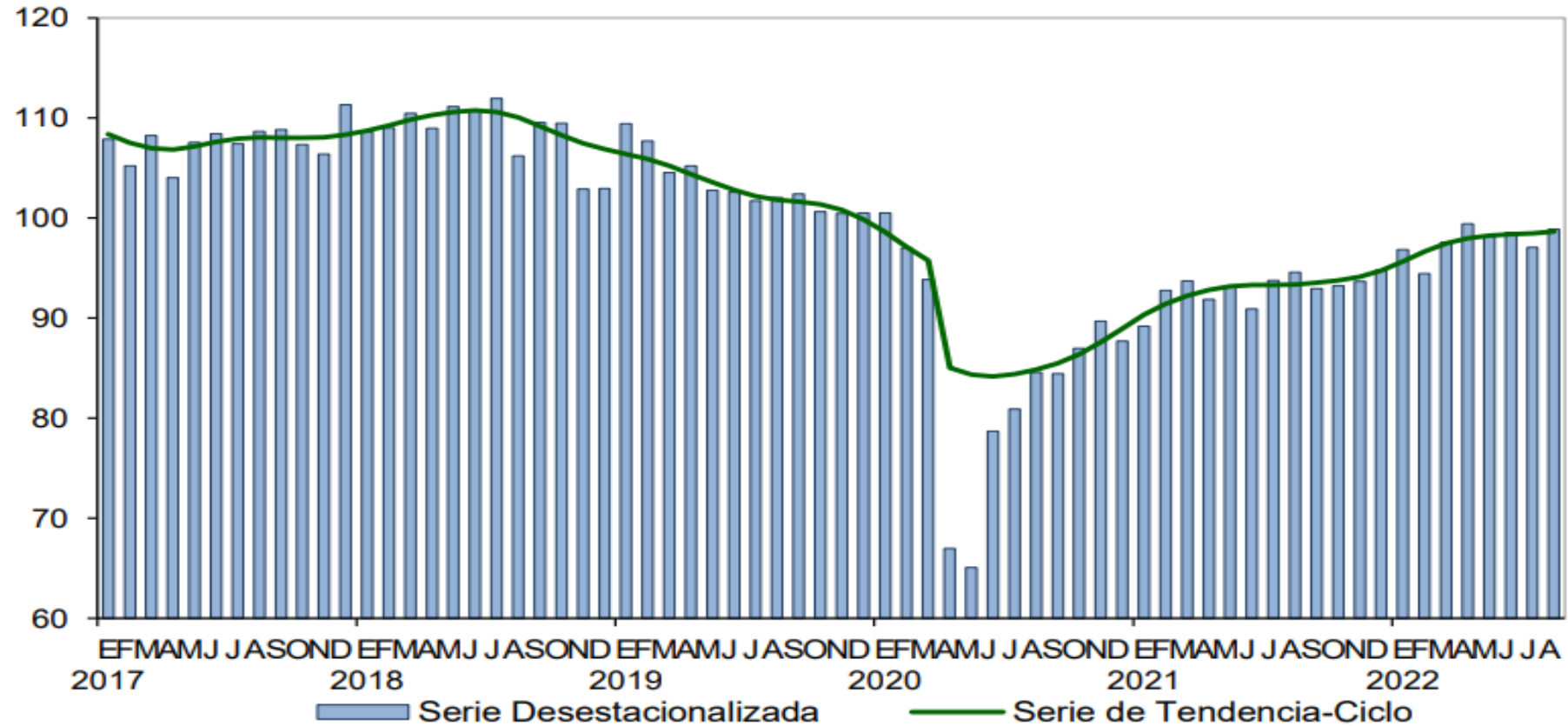

Fuente: INEGI

Construcción

A agosto de 2022

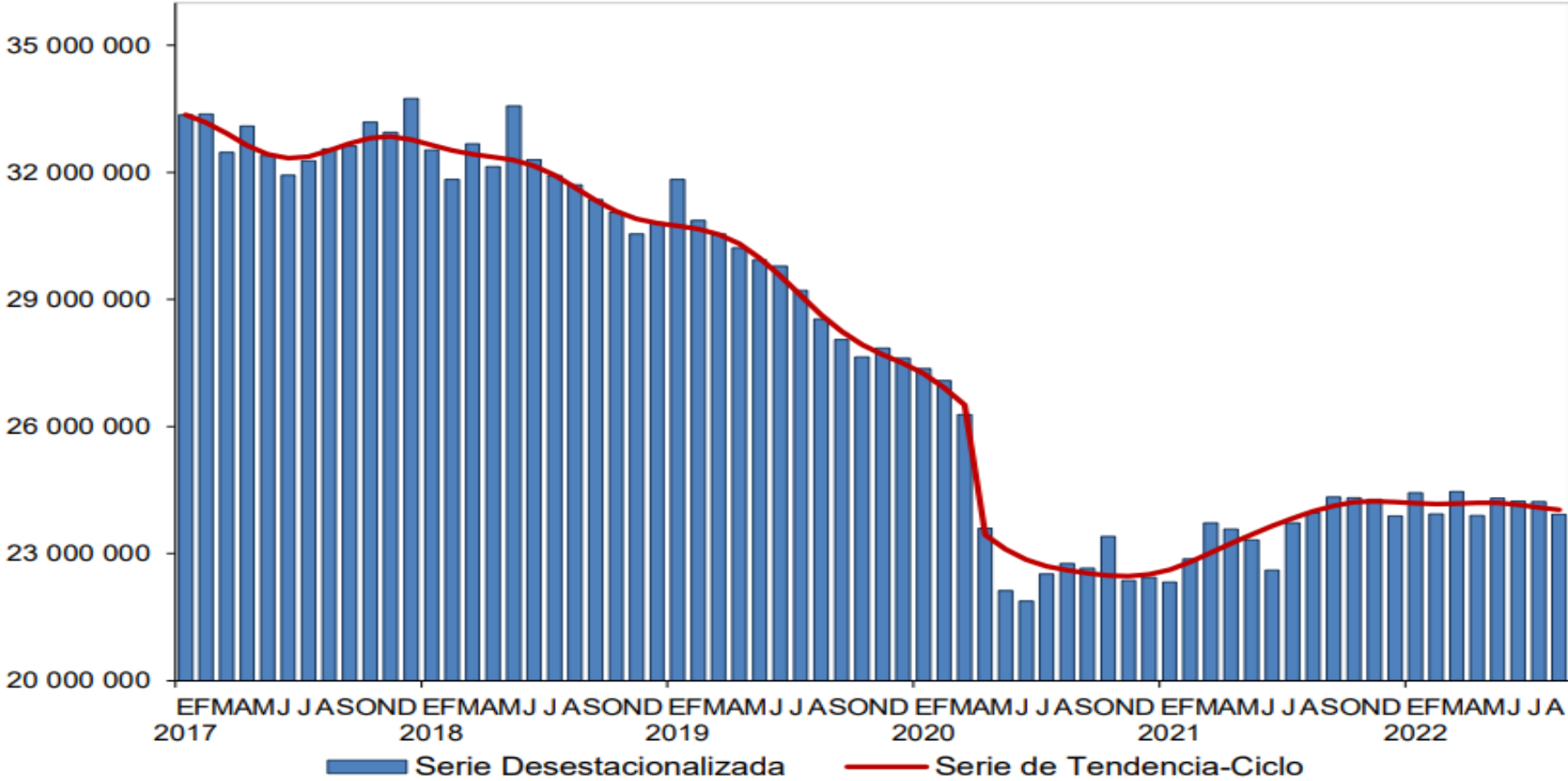

Fuente: INEGI

El mundo está inmerso en un período de inflación y alzas en las tasas de interés...



... hay que ser más competitivos

México se ve a nivel internacional como un jugador capaz y con buenas perspectivas...



... pero preocupan medidas contra la inversión

México tiene una vocación natural para el comercio...



... pero la cancelación del AICM está teniendo un costo muy fuerte



... el Tren Maya no es la mejor inversión de recursos



... tampoco Dos Bocas

La característica fundamental del comercio es que nos permite trabajar unos para los otros y no sólo para nosotros mismos.

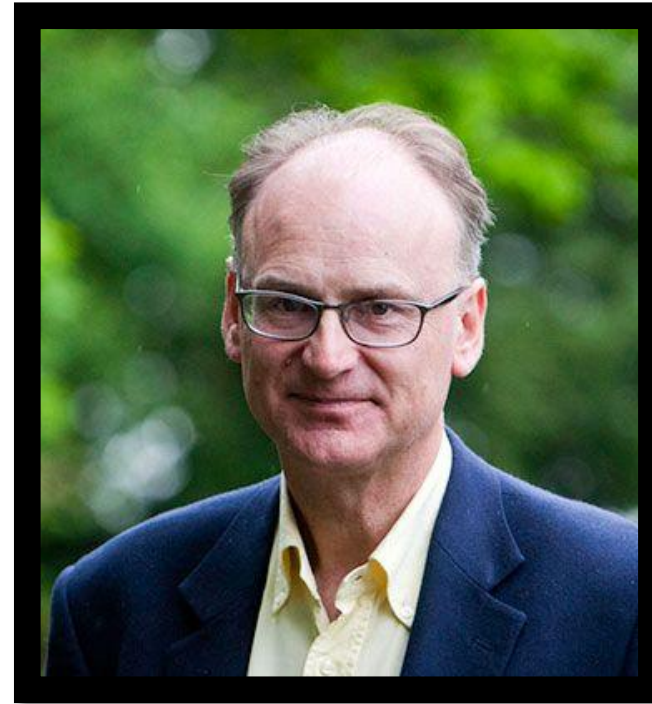

Matt Ridley

Muchas gracias